

あんしょう にこにこつうしん

安祥ニココニココ通信

安祥地区社会福祉協議会
安城市安城町多門96（安祥福祉センター内）
TEL 73-5757
FAX 77-3230



ご存知ですか？ 生活支援・見守り協力店

通常業務の中で、食品等の宅配をはじめ、ちょっとした家事支援などの“生活支援”や、お客さんの気がかりなことを発見した際に連絡をいただく“見守り”を可能な範囲で協力していただいている店舗や事業所のことです。安祥地区内では、43店舗にご協力いただいています（令和5年1月末時点）。

このステッカーが生活支援・見守り協力店の目印です！

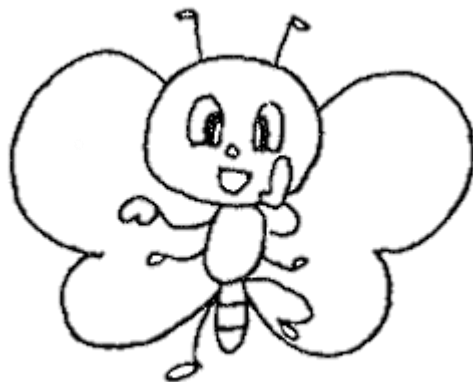

このような種類の事業所に協力いただいています

- コンビニエンスストア
- 喫茶店
- 電気屋
- 福祉用具販売店
- 飲食店
- 郵便局
- 理美容室
- 金融機関
- など

赤い羽根共同募金にご協力ありがとうございました。



昨年10月1日から12月末まで実施しました「赤い羽根共同募金運動」に市民のみなさまを始め、事業所、団体、職場、学校など多くの方々からご協力をいただき、ありがとうございました。

みなさまからいただいた募金の約85%は安城市内の福祉のために、残りの約15%は愛知県内の福祉のために活用させていただきます。

安城市共同募金委員会

事業所募金について

赤い羽根共同募金には、様々な募金方法があります。町内会を通じて募金する「戸別募金」、街角や人々が集まる場所で募金を呼びかける「街頭募金」、企業等の従業員に職場で募金をお願いする「職域募金」、学校で児童・生徒に募金をお願いする「学校募金」、事業所を訪問して募金をお願いする「事業所募金」です。

事業所募金では民生委員・児童委員のみなさまに、安城市内の事業所を訪問していただき、募金の呼びかけにご協力いただきました。（振込・窓口持参等の事業所含む）

ご協力いただきました事業所、民生委員・児童委員のみなさま、ありがとうございました。
安城市の事業所募金の合計額は **3,439,954円**でした。（令和5年1月4日時点）

◆今年度募金をしていただいた安祥地区事業所のみなさま

敬称略・順不同

とんかつの廣	(有)カジ	(株)藤井建設	(有)ほっと館スギヤ
アサンテ三河営業所	セブンイレブン安城法連町店	(株)笠原ダイホー電気	荻原工務店
(株)ムーンフェイス	(有)ハヤシ商店	タキザワボクシングジム	(有)トヨタ工務店
エスポワール(有)	得得南安城店	ホリオ工業(株)	e-style
松栄運輸(株)	(有)岡田設備	中日トーヨー住器(株) 安城営業所	Naturaビューティーサロン
(株)トーカイ・ナック	浅井管工	ふらんす食堂ここりこ	(有)安祥ガレージ
(有)東尾自動車管理センター	轟鉄工(株)	あきば登記測量事務所	浜島防災システム(株)
れすとらん仔馬宮前店	(株)ランド	クツナ建材	三尾動物病院
中尾建設工業(株)	髪職人	(株)丸山組	くりの木接骨院
れすとらん仔馬秋葉本店	江村電機秋葉店	東海ハウス(株)	(株)ワールドシステム
(株)トラムスコープ パンのトラ安城店	安城更生病院	(株)新電電	カーライフトータルベスト(株)
(有)ナカガワ電気	(株)クラージュ	藤井ハートクリニック	なごみ調剤薬局
古井自動車(株)	ホワイト急便古井店	ヘアーズあららぎ	アイテコ(有)
(有)荻田設備	安城木材市場(株)	石原接骨院	岩瀬建築

(有)山神工業所	市川設備工業所	(有)宮川サッシ販売	安城古井簡易郵便局
伊與田建築	とらや菓子舗	大義工業(株)	(有)月の輝き
(株)岩瀬工務店	フォワイエ ブランジェ	(株)恵華	石原薬局
キングヘアデザイン	東海エイド(株)	(株)一進技研	(株)美建
(有)炉ばた赤坂	ケアセンターうらら		
(有)渥美商会	西三河在宅介護センター安城		
山崎畳店	大河内接骨院		



令和5年 3月センター予定表

安祥福祉センター
TEL 73-5757

日	月	火	水	木	金	土
			1 ニコニコ囲碁・ 将棋サロン 13:00 ~16:30	2 なかよし麻雀サロン 9:00~12:00 ニコニコ囲碁・将棋 サロン 13:00~16:30	3 なかよし麻雀サロン 9:00~12:00 すっきり・しゃっきり健康 教室 1部 9:45~ 2部 10:45~	4 SSストレッチ サロン 10:00~ 11:00
5	6 休 館 日	7 安祥歌ごえ広場 10:00~11:45 ニコニコサロン 9:30~11:30 ピンポンサロン 10:00 ~16:30	8 ニコニコ囲碁・ 将棋サロン 13:00 ~16:30	9 なかよし麻雀サロン 9:00~12:00 ニコニコ囲碁・将棋 サロン 13:00~16:30 タンポポサロン 9:30~11:30	10 なかよし麻雀サロン 9:00~12:00 すっきり・しゃっきり健康 教室 1部 9:45~ 2部 10:45~	11 おもちゃ 病院 13:00~ 15:00
12	13 休 館 日	14 ニコニコサロン 9:30~11:30 ピンポンサロン 10:00 ~16:30	15 ニコニコ囲碁・ 将棋サロン 13:00 ~16:30	16 なかよし麻雀サロン 9:00~12:00 ニコニコ囲碁・将棋 サロン 13:00~16:30	17 なかよし麻雀サロン 9:00~12:00 すっきり・しゃっきり健康 教室 1部 9:45~ 2部 10:45~	18 SSストレッチ サロン 10:00~ 11:00
19	20 休 館 日	21 ニコニコサロン 9:30~11:30 ピンポンサロン 10:00 ~16:30	22 ニコニコ囲碁・ 将棋サロン 13:00 ~16:30	23 なかよし麻雀サロン 9:00~12:00 ニコニコ囲碁・将棋 サロン 13:00~16:30 タンポポサロン 9:30~11:30	24 なかよし麻雀サロン 9:00~12:00 すっきり・しゃっきり健康 教室 1部 9:45~ 2部 10:45~ どれみふぁあサロン 13:30~15:00	25 おもちゃ 病院 13:00~ 15:00
26	27 休 館 日	28 ニコニコサロン 9:30~11:30 ピンポンサロン 10:00 ~16:30	29 ニコニコ囲碁・ 将棋サロン 13:00 ~16:30	30 なかよし麻雀サロン 9:00~12:00 ニコニコ囲碁・将棋 サロン 13:00~16:30	31 なかよし麻雀サロン 9:00~12:00	

安祥福祉センターからのお知らせ

- ・第2土曜日のどれみふぁあサロンはなくなりました。今後は第4金曜日午後1時30分~3時となります。
- ・3月21日(火・祝)の閉館時間は午後5時までです。ご注意ください。
- ・ニコニコサロンでは一緒にウクレレを演奏する仲間を募集しています。一緒に演奏を楽しみましょう。

※新型コロナウイルス感染拡大防止のため事業内容を変更、中止する場合があります

令和5年

3月号 安祥児童センターだより

安城市安城町多門96番地

Te l 0566-73-5757

開館時間 9:30~11:30

14:30~16:30

休館日 月曜日

- ・児童センターは、18歳未満のすべての子どもが利用することができる児童福祉施設です。
- ・児童に健全な遊びを与えて、その健康を増進し、又は情操をゆたかにすることを目的としています。

☆お知らせ

3月14日(火) 14:30~16:30
は臨時閉所します。

ちびっこタイムスペシャル

「ふうせんであそぼう！」

日時：3月3日(金) 11:00~11:25
場所：遊戯室
対象：市内在住の未就園児親子
定員：11組
申込：2月10日(金) 9:30~
児童センターにて(電話申込不可)
※9:35の時点で定員を超えた場合は抽選になります。

春休み工作 「りんごの写真立て」

日時：3月25日(土)~3月31日(金)
9:30~11:20(受付終了 11:15)
14:30~16:20(受付終了 16:15)
場所：児童集会室
対象：幼児親子~18歳未満の児童

※材料がなくなりしだい終了します。



ちびっこタイム

☆手あそび、ふれあいあそび、体操などを楽しみましょう！

日時：火曜日~金曜日
(3日(金)・28日(火)~31日(金)は
除く)
11:15~11:25
場所：遊戯室
対象：乳幼児親子
定員：11組
申込：当日9:30~児童センターにて
(先着順・電話申込不可)

春休み企画

「ウルトラレーナーであそぼう！」

☆1分間で何回タッチできるかな？

日時：3月28日(火)~31日(金)
14:30~16:30(1組5分間)
場所：遊戯室
対象：幼児親子~18歳未満の児童
及び付き添いの大人
申込：当日14:30~16:20
児童センターにて(先着順・電話申込不可)

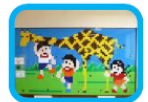

バースデースタンプ

☆お誕生日の手形を押そう！

日時：3月7日(火)~9日(木)
9:30~10:30
場所：児童集会室
対象：3月生まれの未就園児親子
申込：当日9:30~10:20
児童センターにて(電話申込不可)
持ち物：ウェットティッシュや濡れタオル
(インクを拭いて汚れても良いもの)
ゴミ袋(汚れたものは持ち帰りをお願いします)



※手形の方法については、児童センター職員が当日説明します。

卓球タイム

☆みんなで卓球を楽しもう！

春休みは28日(火)~31日(金)の午後もできるよ！

日時：3月11日(土)・25日(土)
28(火)~31(金)
14:30~16:30(1組15分間)
場所：児童活動室
対象：幼児親子と小学生~18歳未満の児童
及び付き添いの大人
申込：当日14:30~16:10
児童センターにて(先着順・電話申込不可)
持ち物：室内シューズ(ない場合は裸足で参加)



※2名1組または家族単位での利用となります。

今月の工作 「ひらひらちょうちょ」

日時：毎日(休館日を除く)
9:30~11:20(受付終了 11:15)
14:30~16:20(受付終了 16:15)
※他の行事の開催時間はお休みです。
場所：児童集会室
対象：幼児親子~18歳未満の児童

※材料がなくなりしだい終了します。



・行事の申込は、開館時間内のみ、受け付けます。

- ・新型コロナウイルス感染拡大防止のため、閉所もしくは行事が中止になる場合があります。詳細につきましては、児童センターにお問い合わせください。
- ・児童センターを利用される方には利用者名簿の記入をお願いしています。住所、保護者連絡先等を記入できるようにしてきてください。