



みなさまからのあたたかい気持ち 熊本へ届けます



たくさんの人からご寄付をいただきました。ありがとうございました！



集められた義援金は日本赤十字社を通じ、熊本地震の被災者のために活用されます。

主な内容

- ◆ボランティア紹介 2・3
 - ◆これならわかる！ふくし 4・5
 - ◆安城善意銀行紹介 6
 - ◆お知らせ 7・8
- 第33回安城市福祉まつり
歳末激励品贈呈
子育て講演会
身体障がい者講座
ボランティア募集
介護者のつどい
ゆるキャラ募集

日赤安城市地区では、平成28年熊本地震発生の翌日から義援金を募集し、現在も継続中です。
みなさまから寄せられた義援金は7月末で1102万7517円にのぼり、日本赤十字社を通じ、被災者に100%届けられます。
引き続き、みなさまのご協力をお待ちしています。

'16 8/15 第89号
編集と発行/社会福祉法人 安城市社会福祉協議会
〒446-0046 安城市赤松町大北 78 番地 4 (社会福祉会館内)
TEL 0566 (77) 2941 ・ FAX 0566 (73) 0437
E-mail syakyo@city.anjo.aichi.jp http://www.anjo-syakyo.or.jp/

発達に心配がある子を持つお父さん
発達に心配がある子を持つお父さんが、障がい特性や発達段階に合った関わり方について学ぶ講演会です。お父さんの積極的な子育て参加が求められています。

日時▼9月25日(日)
午後1時30分～3時30分
場所▼中部福祉センター
1階 集会室

対象▼発達に心配がある小学校3年生以下の子を持つ父親
(両親どこの参加も可)

講師▼子ども福祉の相談センター
所長 大南 友幸氏

定員▼60名(先着順)

参加費▼無料

託児▼20名(先着順、小学校3年生まで。詳しくはお問い合わせください。)

申込み▼8月16日(火)から申込み用紙を窓口またはFAXにて受付します。

申込み・問い合わせ▼
ふれあいサービスセンター
(社会福祉会館内)
☎(77)31211
FAX(73)0437
※申込み用紙は社協ウェブサイトでダウンロード可能です。
(http://www.anjo-syakyo.or.jp/)

**総合福祉センター
身体障がい者講座**

【パソコン講座】
日時▼10月15日・28日、11月5日・12日の各土曜日(全4回)
午後1時30分～3時30分

内容▼ワードによる年賀状の作成

【陶芸講座】
日時▼10月13日～2月23日の第 二、三、四木曜日(全15回)
午前9時30分～正午

内容▼暮らしを彩るうつわの制作

参加費▼1,500円程度(材料費)

★各講座とも★

場所▼総合福祉センター

対象▼市内在住の16歳以上の身体、知的または精神障がい者

定員▼15名(定員を超えた場合は抽選)

申込み▼8月16日(火)～8月31日(水)(月曜日を除く)
午前9時～午後5時
窓口にて受付

※電話での申込みは不可

申込み・問い合わせ▼
総合福祉センター
☎(77)78888

**ボランティア募集
赤ちゃんとふれあひ会**

篠目中学校と安城西中学校にて、中学生が赤ちゃん親子とふれあひ、命の大切さを学ぶ授業が行われます。当日の手伝いをしてくれるボランティアを募集します。

日時▼篠目中学校
10月13日(木)
午前10時～11時

※受付午前9時40分から

安城西中学校
10月26日(水)
午前10時45分～12時35分

※受付 午前10時15分から

場所▼篠目中学校 第一体育館
安城西中学校 体育館

内容▼①赤ちゃんと一緒に来てくれた就園前のお子さまと遊ぶ。
②赤ちゃん親子と中学生の交流の手伝い。

申込期間▼8月16日(火)～9月30日(金)

申込み・問い合わせ▼
篠目中学校
作野地区社協(作野福祉センター内)
☎(72)7570

安城西中学校
西部地区社協(西部福祉センター内)
☎(72)6616

| 日時・場所 | 問い合わせ |
|--|----------------------|
| 9月3日(土) 午後1時30分～3時30分 西部福祉センター集会室 ※介護者おしゃべりサロンと共同開催 | 西部福祉センター ☎72-6616 |
| 9月8日(木) 午後1時30分～3時 中部福祉センター多目的室 | 中部福祉センター ☎76-0090 |
| 9月9日(金) 午後1時30分～3時 安祥福祉センター多目的室1 | 安祥福祉センター ☎73-5757 |
| 9月24日(土) 午前10時～11時30分 桜井福祉センター多目的室1 | 桜井福祉センター ☎99-7365 |

※介護者おしゃべりサロンは当事者による自主グループです。

安城市福祉まつりに参加してくれるゆるキャラを募集中!

10月2日(日)の安城市福祉まつりに参加してくれる「ゆるキャラ」を募集しています。

対象▼市内の企業・団体のマスコットキャラクター

申込み方法▼電話にて受付

申込期限▼9月15日(木)午後5時

※詳しくはお問い合わせください。

申込み・問い合わせ▼
地域福祉係
☎(77)78889

木工

いとう まさじ
伊藤 正治さん

どんなボランティアをしていますか？

家具製造会社の勤務経験を活かして、木材を使ったミニカーの組立て方を子どもに教えたり、宮城県七ヶ浜町でも木工加工の指導やイベントのお手伝いをして復興の支援をしています。

心掛けていることは？

“出会い”と“助け合いの気持ち”を大切にしています。

活動先ではたくさんの出会いがあり、今では年の差関係なく、たくさんの友達ができました。

また、頼まれごとをされることも多いですが、助け合いの気持ちで応えるようにしています。



音楽

古井新町ふれあいバンド

どんなボランティアをしていますか？

音楽好きが集まり、市内のデイサービスや町内会などで月に1回、昭和の歌謡曲やフォークソングを中心に演奏活動をしています。

嬉しかったことや良かったことは？

施設利用者の世代に合った曲を選曲するのに苦労しますが、声援をいただいたり、練習の成果が出た時の達成感は活動して良かったと感じます。

今後の意気込み

みなさまに楽しんでいただけるよう、メンバーで話し合いをしながら楽しいバンドを目指します。



趣味・特技を活かした！

ボランティア活動

安城市社協ボランティアセンターには、約200のボランティアグループと約150人の個人ボランティアが登録しています。今回は、その中でも趣味や特技を活かして活動しているみなさまにお話を伺いました。

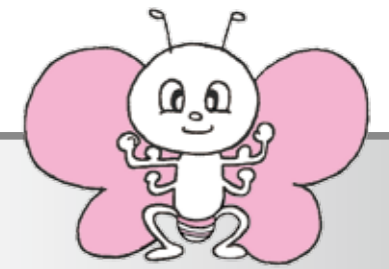

書道

たかぎ よしこ
高木 良子さん

どんなボランティアをしていますか？

市内のデイサービスに月に3回、総合福祉センター内の「なつかし学級」に月に1~2回、書道の指導に行っています。

ボランティアを始めたきっかけは？

引きこもりがちになっていた時、子ども向けの教室を開いていた経験を活かしたいと思い、ボランティアセンターに相談しました。

嬉しかったことや良かったことは？

外に出られるようになったことはもちろん、何より待っていてくれる人がいることが嬉しいです。また、点訳のボランティアを新たに始めたり、ボランティア講座に参加してお友達ができました。みなさんと出会えたことに感謝しています。



科学

くつな けんじ
沓名 健次さん

どんなボランティアをしていますか？

サイエンスショーやものづくり講座の講師をしています。県内の科学館・博物館の定例講座や市内外の小学校・保育園・公民館・町内会等の行事で活動しています。

始めてから10年、公演60回を超えました。

心掛けていることは？

身近な現象の再現や家庭にあるものを使った実験で、なぜ？をつぶやきながら、科学を身近に感じてもらえるようにしています。年少さんも飽きさせない！豆科学者に直接体験の機会を提供しています。

嬉しかったことや良かったことは？

「今日も来たよ。」「家でももう一回やってみるね!」「今度は、いつ来るの？また見に来たいなあ。」「連れて来て良かったです。勉強になりました。」という声を聞けるのが最高に嬉しいです。



担当者より

今回、活動されているみなさまにお話を伺い、これまでの経験や特技を活かし、様々な出会いや人を楽しませる喜びなど、それぞれにやりがいを持ち、楽しんで活動されていることが分かりました。どなたもイキイキとされていて素敵な人生を過ごしていると感じました。

安城市ボランティアセンターでは、こうした個々の能力を活かして活動していただける人を求めています。「人の役に立ちたい」「練習の成果を披露する場が欲しい」とお考えのみなさま、お気軽にボランティアセンターにご相談ください。

問い合わせ

安城市ボランティアセンター

☎ (77) 2941

Q たとえば、どんなことをしているの？

アンジェラ **angel-A** 芸術・創作の場

通所している人それぞれが、工作や絵、音楽など、やりたいことをスタッフと一緒にしています。土曜日は、季節行事や料理、外出などのイベントを楽しんでいます。

定員 20名
活動日 火～土
活動時間 午前10時～午後4時

1日のスケジュール

午前
～10:00 事業所到着
10:00～ 体調確認
10:30～ 活動
11:45～ 昼食
午後
1:00～ 活動
3:00～ 掃除
4:00～ 帰宅
(土曜日は異なる)

創作活動



作品展に出すよ

歌の時間



元気に歌うよ

スタッフの声

障がいの有無に関わらず“社会参加している一人”という視点を持ち、通所している人とスタッフが対等な関係を築いていきたいと考えています。また「働く＝お金を稼ぐ」ではなく、“社会の一員”になるということを多角的に捉え、社会においてどう自分を表現するかを大切にしていきたいと考えています。

こだわりの店 **ロゼ**

ランチタイムの喫茶店

スタッフのサポートを受けながら、喫茶店での接客や掃除、調理補助等の作業を行っています。

定員 ①マイスペース(右表参照)と合わせて20名
活動日 月～金(祝日も営業)
活動時間 午前9時30分～午後3時30分
※店舗の営業は午前11時30分～午後2時30分

盛り付け中



うまくできたかな

1日のスケジュール

午前
～9:30 事業所到着
9:30～ 着替えなどの準備
10:00～ 朝礼
10:05～ 作業
接客班・厨房班・販売班
(班ごとに1時間休憩有)
午後
2:30～ 閉店作業
3:30～ 帰宅

お店での接客



いらっしゃいませ

スタッフの声

達成感や充実感を感じてもらい“楽しく”働くことを目指しています。そのため一人ひとりの強みや得意なことを生かした作業・活動を提供していきたいと考えています。

また事業所が少人数であることを強みに、地域の人に「ロゼの人」ではなく一人ひとりの名前や顔を覚えてもらい、地域の中で生きていることを感じてもらいたいです。

事業所によって特色があるんだね～



ハートン

これならわかる! ふくし

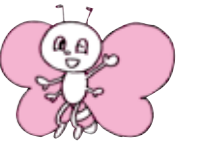

障がいのある人の通う場所のひとつ
～生活介護について知ろう～

Q 障害福祉サービス「生活介護」ってなあに？

A 障がいのある人が、主に昼間に事業所に通い、生活の質を高めるために必要な支援を受けられることができる障害福祉サービスのひとつです。
食事や排泄など身の回りの介助の他、創作活動や各種作業、レクリエーションなど、事業所によってさまざまな活動を提供しています。

Q どんな人が利用できるの？

A 障がいのある人で、概ね18歳から64歳の常に支援が必要な人が利用できます。

Q どこにあるの？

A 現在、市内に14か所の事業所があります。

| 事業所名 | 運営法人 | 所在地 | 電話番号 |
|-------------------|---------------|---------------|---------|
| ①身体障害者デイサービスセンター | (福)安城市社会福祉協議会 | 桜井町新田 20 | 99-7365 |
| ②ハルナ | (福)聖清会 | 桜井町咽首 195 | 99-9860 |
| ③ラニ ハルナ | (福)聖清会 | 桜井町咽首 197 | 99-9770 |
| ④ぬくもりの家 | (福)ぬくもり福祉会 | 大東町 5-28 | 77-0555 |
| ⑤ぬくもりの郷 | (福)ぬくもり福祉会 | 赤松町北新屋敷 112-1 | 77-5222 |
| ⑥ぬくもりワークス | (福)ぬくもり福祉会 | 赤松町恋塚 87-1 | 77-1555 |
| ⑦まるくてワークス | (福)ぬくもり福祉会 | 池浦町丸田 160-2 | 77-1000 |
| ⑧ポテトハウス | (福)ポテト福祉会 | 和泉町大北 27 | 92-0070 |
| ⑨ぼとど ² | (福)ポテト福祉会 | 古井町亀山 21-1 | 55-2792 |
| ⑩こだわりの店 ロゼ | (特非)こすもす畑 | 横山町浜畔上 58-7 | 91-4799 |
| ⑪マイスペース | (特非)こすもす畑 | 堀内町道下 34-3 | 99-2111 |
| ⑫angel-A | (株)ティンク | 横山町大山田中 47-1 | 74-1180 |
| ⑬生活介護 樹庵 | (有)キッズサポート | 高棚町上荒井 22-2 | 92-5008 |
| ⑭バストマトズ | (福)観寿々会 | 別郷町油石 104-1 | 72-3433 |



10月20日(日)に、総合福祉センター、社会福祉会館を会場として、福祉まつりを開催します。

今年は「住民のきずなで結ぶ地域力」をサブテーマとします。毎年好評のバザーや展示、体験コーナーもあります。

ふれあいマーケット出店者募集

ふれあいマーケットへの出店を希望する団体を募集します。

参加条件▼①市内の福祉団体
②収益を福祉に活用
※2つの条件を満たす団体に限ります。

時間▼午前9時～午後4時
会場▼総合福祉センター北側
車庫用地16区画

参加費▼無料
申込み期限▼8月20日(土)午後5時
申込み・問い合わせ▼

事業係 ☎(77)2941



ハートンからの
おしらせだよ!

ハートン

第33回安城市福祉まつり ～みんなの笑顔がいっぱい～

ボランティア募集

体験コーナーなどの運営をお手伝いしていただけるボランティアを募集します。

福祉まつりでのボランティア活動を通じて、さまざまな人との出会いや福祉体験を楽しみませんか?

対象▼小学5年生以上(ボランティア経験のない人も大歓迎)

時間▼午前8時30分～午後5時
申込み期限▼9月8日(木)

※当日の役割説明などを行いますので、説明会①か②のいずれかに必ず出席してください。

◎説明会①
日時▼9月17日(土)
午後3時～4時30分

場所▼社会福祉会館
2階 講座室

◎説明会②
日時▼9月23日(金)
午後7時～8時30分

場所▼総合福祉センター
1階 会議室3

申込み・問い合わせ▼

事業係 ☎(77)2941

こんにちは!

安城善意銀行です



昭和44年に誕生して以来、安城善意銀行は、みなさまからの寄付を様々な形で活用してきました。現在は次のような事業を行っています。

ハート募金

市内の協力店舗、公民館や福祉センターにハート募金箱を設置しています。

ハートちゃんがついた募金箱を見つけたら、ぜひご協力ください。

収集活動

ベルマーク、古切手、書き損じ葉書や外国のコイン等がご自宅に眠っていませんか?

ユニセフなどを通じて、海外への支援に役立てています。

夏・冬のお楽しみ会

障がいのある人やひとり親家庭を対象に、年に2回日帰り旅行に出掛けます。

平成28年7月には参加者59名で長野県まで天竜川下りに行ってきました。

中根文庫

福祉に関する本、DVD、マンガなど1,400点以上を取り揃えています。

ぜひ一度、社会福祉会館の2階へ足を運んでみてください。

愛の年賀状

ひとり暮らしの人、寝たきりの人に民生・児童委員さんから年賀状を送ります。

昨年度は2,600名以上の人に心のこもったメッセージをお届けしました。

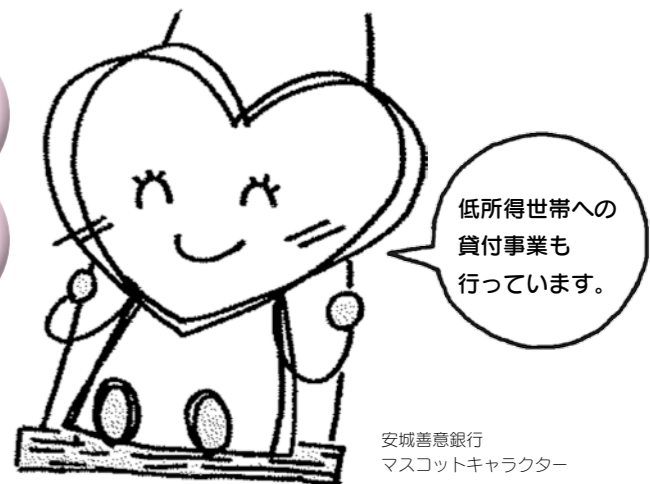

安城善意銀行
マスコットキャラクター
ハートちゃん

【問い合わせ先】
安城市社会福祉協議会 事業係
☎77-2941

歳末激励品贈呈

歳末たすけあい募金の配分金をもとに、児童の健全育成及び福祉の増進に寄与することを目的に、歳末激励品の贈呈を行います。

対象となる人は、お申し込みください。

対象▼次のいずれかに該当する人
①児童扶養手当受給者
(例)父または母の死亡や離婚などのためひとり親家庭である児童を養育している人、あるいは父または母が重度の障がいのある人)
②特別児童扶養手当受給者
(例)身体・知的または精神に障がいのある児童を養育している人)

注意▼
中学3年生までの子どもを養育する人に支給される「児童手当」とは異なります。

激励品▼
サルビア商品券7千円分

激励品配布時期▼
年末に民生・児童委員がお届けします。

申請方法▼
申請書を10月28日(金)までに窓口
に持参するか、郵送してください。

※郵送の場合も10月28日(金)必着。
余裕を持って投函してください。
※申請書は社会福祉会館及び市内福祉センター窓口で配布のほか、社協ウェブサイトからもダウンロードできます。
(<http://www.anjo-syakyo.or.jp/>)

受付時間▼
午前8時30分～午後5時15分(日・月曜日・祝日・休館日を除く)

申請場所▼
〒446-0046
安城市赤松町大北78番地4
安城市社会福祉協議会

問い合わせ▼

事業係 ☎(77)2941

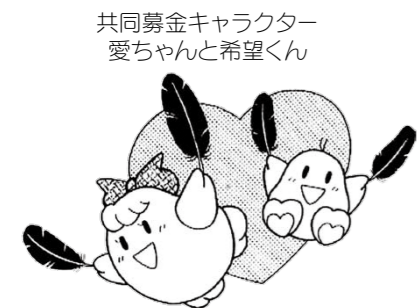

共同募金キャラクター
愛ちゃんと希望くん